

unique Customer Web

For å få tilgang til unique Customer Web, gå til www.scp.no og trykk på "Log in" knappen.

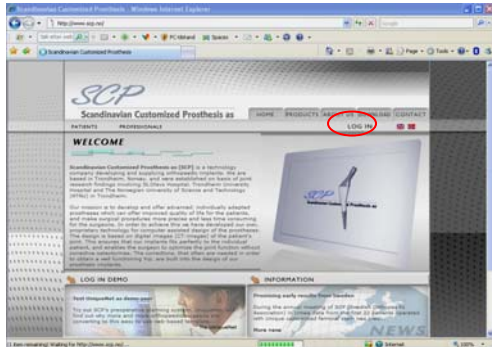

Etter å ha fylt inn brukernavn og password vil skjermbildet under vises.



Her har man tre valg:
 1. For å bestille en pasienttilpasset protese trykk på knappen: "order NEW custom prosthesis".
 2. For å se alle bestillinger trykk på knappen: "view ALL your orders".
 3. Dersom en eller flere ordre er klar for godkjenning av design og nakke-planlegging vil disse bli listet øverst på siden. For å godkjenne/planlegge trykk på "details" knappen.

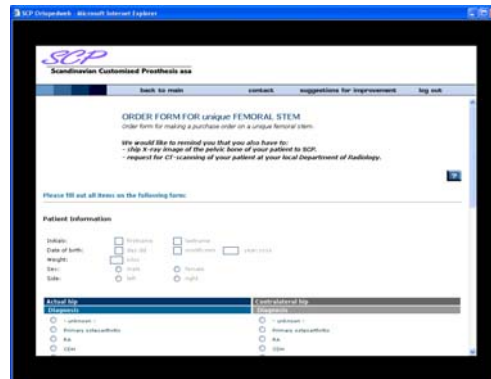

Bestille protese

Dersom du ønsker å bestille en pasienttilpasset protese må alle feltene i bestillingsskjemaet fylles ut (se bildet over)

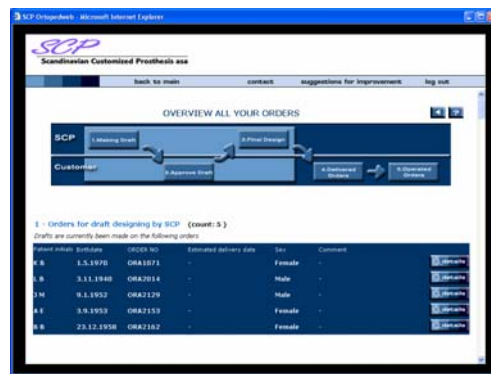

Se alle bestillinger

Oversikt over alle bestillinger blir vist som over. Bestillingene blir sortert i fem grupper:

1. Ordre til design hos SCP
2. Ordre til godkjenning hos ortoped
3. Ordre til maskinering og ferdigstilling
4. Leverte ordre som ikke er registrert operert
5. Leverte ordre hvor det er registrert operasjon

Nakkeplanlegging og godkjenning av ordre

Når SCP har laget et designforslag til en ordre blir den lagt ut på "unique Customer Web" for godkjenning av design og nakkeplanlegging.

Detaljeoversikt om ordre

Her kan du se en oversikt av tilgjengelige detaljer om en ordre. Dersom ordren har status: "Waiting for verification/-confirmation by you" kan man starte godkjenning/planlegging ved å trykke på de tilgjengelige knappene (knapper med sirkler rundt på bildet under.)



1. steg –Oversikt av CT-bilder

Verifiser designet til protesen ved å kikke på protesekonturene i CT-bildene. Se gjennom tverrsnittbildene i alle nivå.



2. steg – Nakkeplanlegging

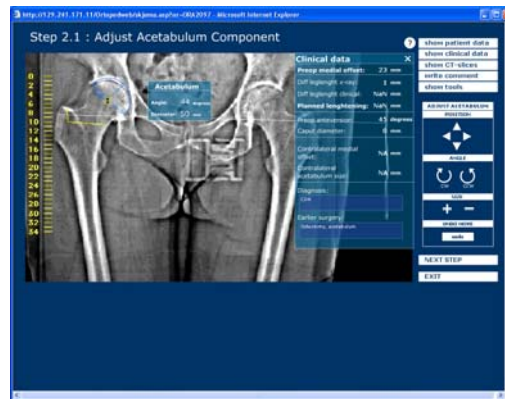

Plasser først acetabular-komponenten i ønsket posisjon. Plasser deretter femurkomponenten slik at ønsket medial offset og benlengde oppnåes.

3. steg – Bekreftelse

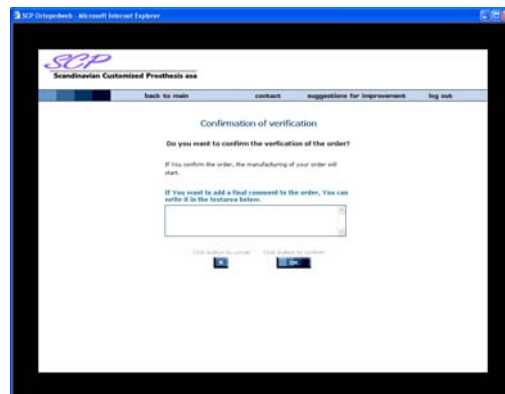

Ved å gjennomføre steg 3 verifiserer du at du har kontrollert og godkjent designutkastet fra SCP, og gjennomført nakkeplanleggingen. Når steg 3 er gjennomført starter SCP produksjon av protesen. Steg 1 og 2 må gjennomføres før steg 3 kan gjennomføres.